

# EXTRA ESCOLARES

2017/ 2018



**ALVENTUS**  
actividades escolares

Actividades A.M.P.A.

**La Dehesa del Príncipe**

# Normas del Centro



1/ Para mayor control en las salidas os rogamos:

- \_ Que pidáis vuestros hijos a los monitores, hasta que todo el equipo os conozca.
- \_ Que salgáis del recinto del colegio acompañados de vuestros hijos.

2/ Aquellos alumnos que cuenten con el permiso de sus padres para abandonar solos el colegio, deberán traer una autorización escrita y firmada por sus padres.

**3/ Os recordamos que los teléfonos facilitados en esta solicitud serán los de contacto, por lo que es importante que estén operativos de 16.00 a 17.00 h.**

4/ Para la mejora del desarrollo de las actividades es importante contar con vuestros e-mails, ya que es una forma rápida y cómoda para que, tanto los monitores como la coordinadora, puedan ponerse en contacto con vosotros, de manera personal o como grupo de padres de una actividad.

5/ En horario de 10.00 a 14.00 y de 15.30 a 18.00h estamos a vuestra disposición en los teléfonos 902 266 276 / 91 659 36 89 y en nuestra oficina, donde un técnico asignado a vuestro colegio os solucionará cualquier incidencia o duda relacionada con los pagos, actividades, monitores, etc.

6/ Las bajas de actividad deberán notificarse a la oficina de Alventus, al ampa (ampa@ampadehesadelprincipe.es) ó al monitor de la actividad antes del día 26 del mes anterior a la misma

7/ Todas las devoluciones de recibos que tengan que efectuarse por error en el cobro, bajas no notificadas o cualquier otro motivo, se harán a primeros del mes siguiente en el que se hayan producido la incidencia. Aquellas devoluciones de recibos que tengan que volver a emitirse al cobro, por motivos ajenos a Alventus, se les incrementara 2€ de costes bancarios.





## BATUKA

Esta actividad utiliza la música más actual para crear distintas coreografías que favorezcan el desarrollo de la coordinación, expresión corporal y el gusto por el baile. Una forma de hacer ejercicio de manera divertida.

**Edades: 2º de Infantil a 6º de Primaria**

**Días: Lunes y Miércoles**

**Horario: de 16.00 a 17.00h.**

**Espacio: Aula de Psicomotricidad**

**Plazas: Mínimo 8 / Máximo 15 por grupo**

Se formarán 2 grupos, uno de cada nivel

**Precio: 30€**

**Socios del AMPA serán becados con 6€**



# PRIMARIA/INFANTIL



**HORARIO DE  
16.00H A 17.00H**

## BAILE

Cada trimestre trabajaremos una disciplina diferente para hacer la actividad más dinámica y atractiva para todos: baile moderno, baile español, y street dance.

Los participantes podrán así descubrir qué baile es el que más se adapta a sus gustos, sin renunciar a ninguno.

**Edades: 3º de Infantil a 6º de Primaria**

**Días: Viernes**

**Horario: de 16.00 a 17.00h.**

**Precio: 20€**

**Socios del AMPA serán becados con 6€**

**Espacio: Gimnasio**

**Plazas: Mínimo 8 / Máximo 15 por grupo**

Se formarán 2 grupos, uno de cada nivel

## HUERTO URBANO

La actividad de huerto urbano permite abordar contenidos de educación medioambiental, desarrollar el trabajo en equipo, así como el conocimiento del trabajo en el campo y la concienciación ecológica. En esta actividad se combina la experimentación en el entorno natural y rural ( preparación del terreno, útiles y objetos del huerto, siembra, cuidado, riego, recolección..) con la adquisición de los conocimientos necesarios para desarrollarla ( adquisición de conocimientos sobre tipos de plantas, partes de las mismas, ciclo vital, agua, nutrientes...) todo ello siguiendo una metodología lúdica y participativa dentro y fuera del aula.

**Edades: Infantil a 1º y 2º de Primaria**

**Días: Viernes**

**Horario: de 16.00 a 17.00h.**

**Socios del AMPA serán becados con 6€**

**Plazas: Mínimo 8 / Máximo 15 por grupo**

**Precio: 20€**

## FÚTBOL PITUFOS

# PRIMARIA

Un clásico de las Actividades Extraescolares. El objetivo principal es conseguir que los alumnos interioricen determinadas técnicas específicas, trabajen el desarrollo corporal y la coordinación visual y motriz, a la vez que disfruten de un rato del deporte más demandado.

**Edades: 1º y 2º de Primaria**

**Días: Lunes y Miércoles**

**Horario: de 16.00 a 17.00h.**

**Precio: 30€**

**Socios del AMPA serán becados con 6€**

**Espacio: Pista 2 y 3**

**Plazas: mínimo 8 / máximo 15 por grupo**

Se formarán 2 grupos, uno de cada nivel

# INFANTIL



## FÚTBOL MINI-PITUFOS

**Edades:** 2º y 3º de Infantil

**Días:** Martes y Jueves

**Horario:** de 16.00 a 17.00h.

**Espacio:** Pista de Voley

**Plazas:** Mínimo 8 / máximo 15 por grupo

Se formará un sólo grupo

**Precio:** 30€

Socios del AMPA serán becados con 6€



# PRIMARIA

## PATINAJE EN LÍNEA

Esta actividad sobre ruedas favorece el desarrollo del equilibrio, la lateralidad y la coordinación de movimientos. De forma divertida y participativa, los participantes aprenderán técnicas del patinaje, tales como giros, frenadas, caídas, equilibrios...

**Edades:** Primaria

**Días:** Viernes

**Horario:** de 16.00 a 17.00h.

**Espacio:** Patio

**Plazas:** Mínimo 8 / Máximo 15 por grupo

Se formarán 2 grupos, uno de cada nivel

Existe la posibilidad de ampliar el grupo añadiendo un monitor de apoyo.

**nota:** es obligatorio para desarrollar ésta actividad llevar protecciones (casco, rodilleras y coderas).

**Precio:** 20€

Socios del AMPA serán becados con 6€



# PRIMARIA



**HORARIO DE  
16.00H A 17.00H**



## LOGOPEDIA

Mediante el desarrollo de las capacidades comunicativas y la rehabilitación y reeducación del lenguaje y el habla, se trabajarán las capacidades de los niños para un mayor desarrollo personal.

**Edades: Infantil y Primaria**

**Días: A determinar entre la familia y el logopeda**

**Horario: de 16:00 a 17:00h 2 sesiones de 30 minutos a la semana**

**Espacio: Aula**

**Precio: 86.50€ sesiones individuales / 66.50€ sesiones grupales**

**Socios del AMPA serán becados con 6€**

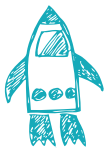



**HORARIO DE**  
**16.00H A 17.00H**

## DIBUJO Y PINTURA

El dibujo sirve como medio para expresar lo que los niños tienen en mente.

De una forma lúdica, se pretende estimular en los niños un lenguaje visual que le permita desarrollar su creatividad e imaginación.

Además, con la práctica de distintas técnicas del dibujo y la pintura y la utilización de nuevos utensilios y herramientas, los niños pueden experimentar nuevas situaciones creativas.

**Edades: Primaria**

**Días: Lunes y Miércoles**

**Horario: de 16.00 a 17.00h.**

**Espacio: Aula**

**Plazas: Mínimo 8 / Máximo 15 por grupo**

Se formarán 2 grupos, uno de cada nivel

**Precio: 30€**

**Socios del AMPA serán becados con 6€**



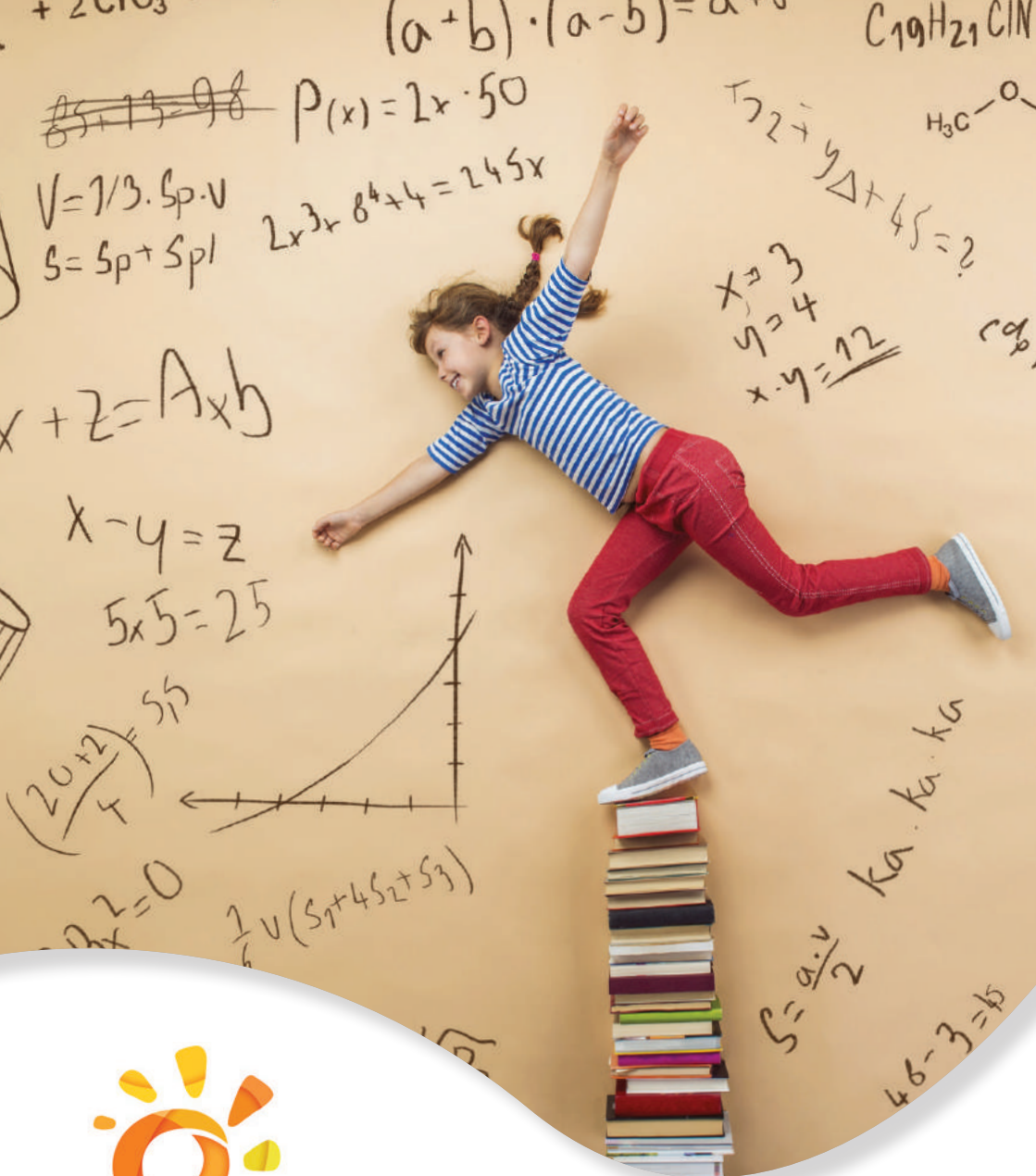

**ALVENTUS**

actividades escolares

Avda. Somosierra 12, 1ºh · 28703 Madrid

T. 91 659 36 89 / 902 266 276

[www.grupoalventus.com](http://www.grupoalventus.com)

Síguenos en:

